

ORIGIN OF GOODS

Stratejik Menşe Yönetimi

Tercihli Olmayan Menşe - Tercihli Menşe

Gündem

01

Tercihli Olamayan Menşe

GATT ve Menşe İlişkisi, Menşe Kurallarına İlişkin Uluslararası İlk Girişimler, Revize Kyoto Sözleşmesi, Menşe Kuralları Anlaşması, Uyumlaştırma Çalışma Programı, Menşe Kuralları Temel İhtilaf Alanları

02

Tercihli Menşe ve Menşe Kümülayonu

Tercihli Ticaret Sistemi, Ticaret Sapması, Menşe Kümülayonu, GTS, PAAMK, Bölgesel Konvansiyon ve Diğer STA'lar

03

Türk Menşe Sistemi ve Gümrük Vergileri

Tekstil Ürünlerin Menşe Kuralları, Diğer Ürünlerde Menşe Kuralları, Menşe Şahadetnamesi Aranacak Haller ve Gümrük Vergileri ve Menşe İlişkisi

04

Stratejik Menşe Yönetimi & Menşe Mühendisliği

Stratejik Menşe Yönetimi, Rekabet Stratejisi, Maliyet Liderliği, Üretim Planlama ve Menşe Mühendisliği

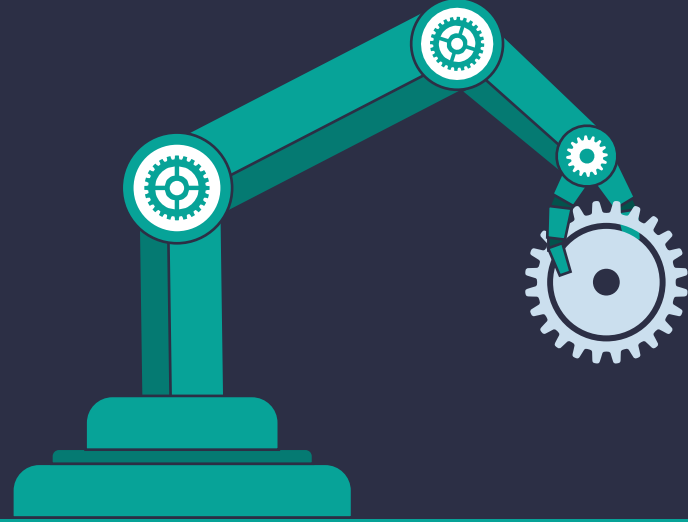

RIGIN
OF GOODS

Tercihli Olmayan Menş e

Uluslararası Menş e Düzenlemeleri

GATT & Menşe

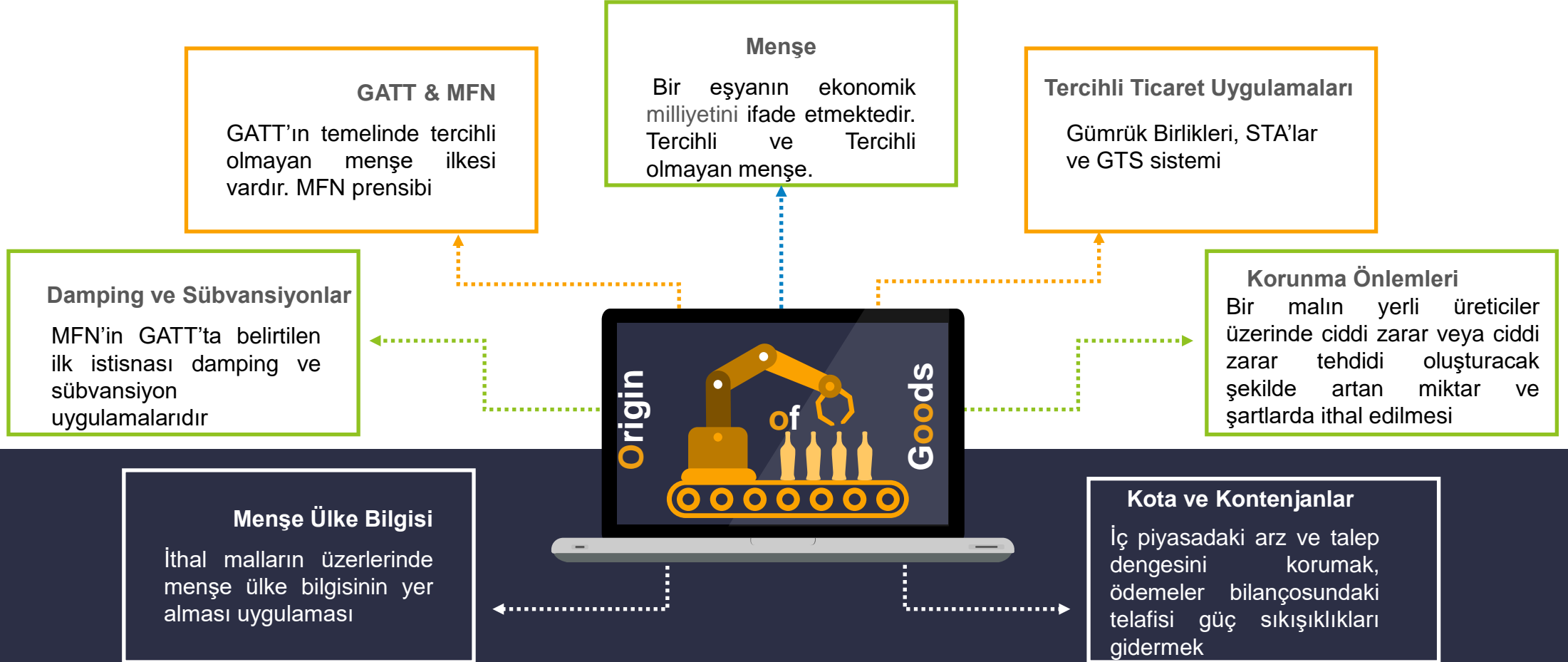

Ticaret Politikası Önlemleri

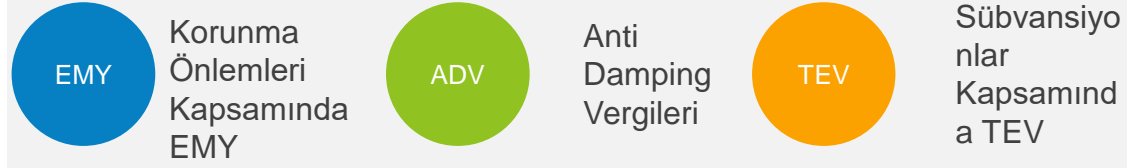

G20 ÜLKELERİ

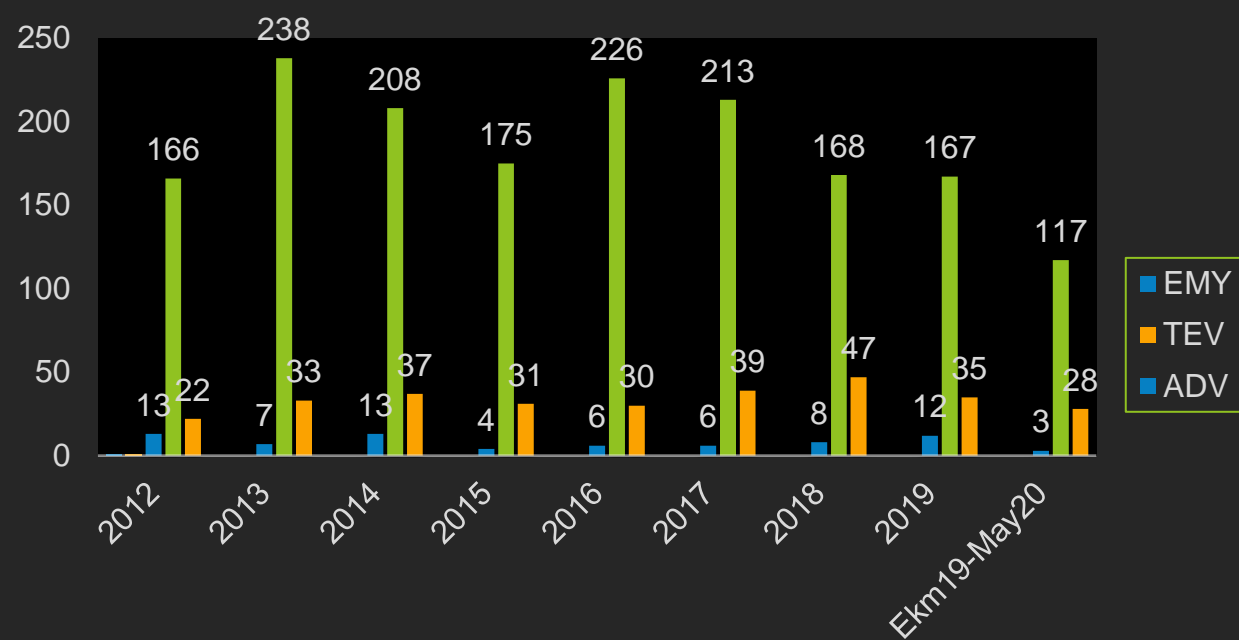

TPÖ Konusu Toplam Küresel İthalat (Milyar USD)

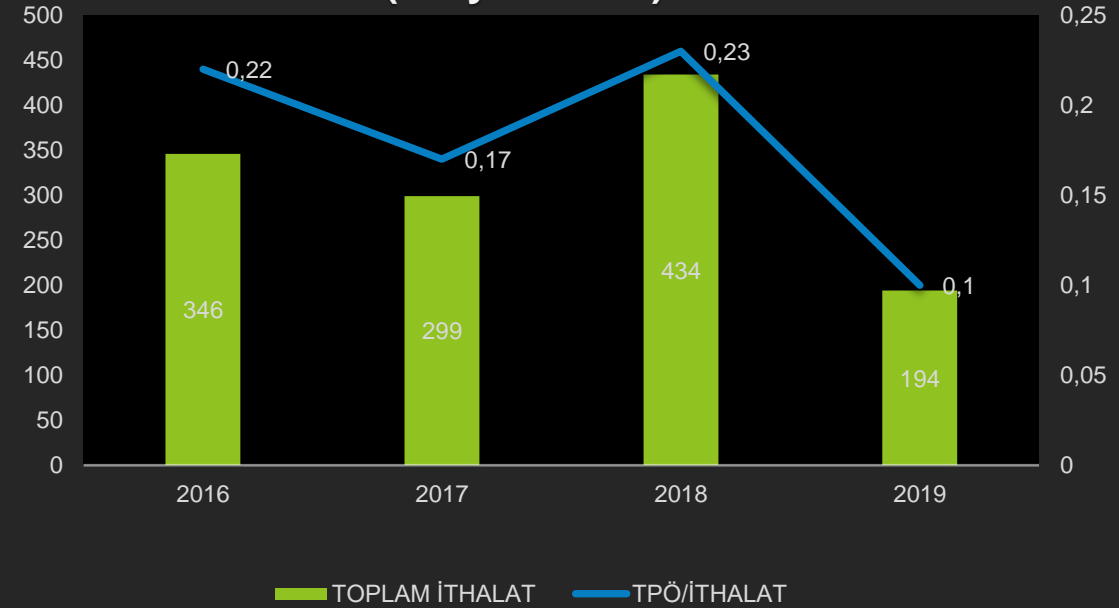

RTA Global Görünüm

Global

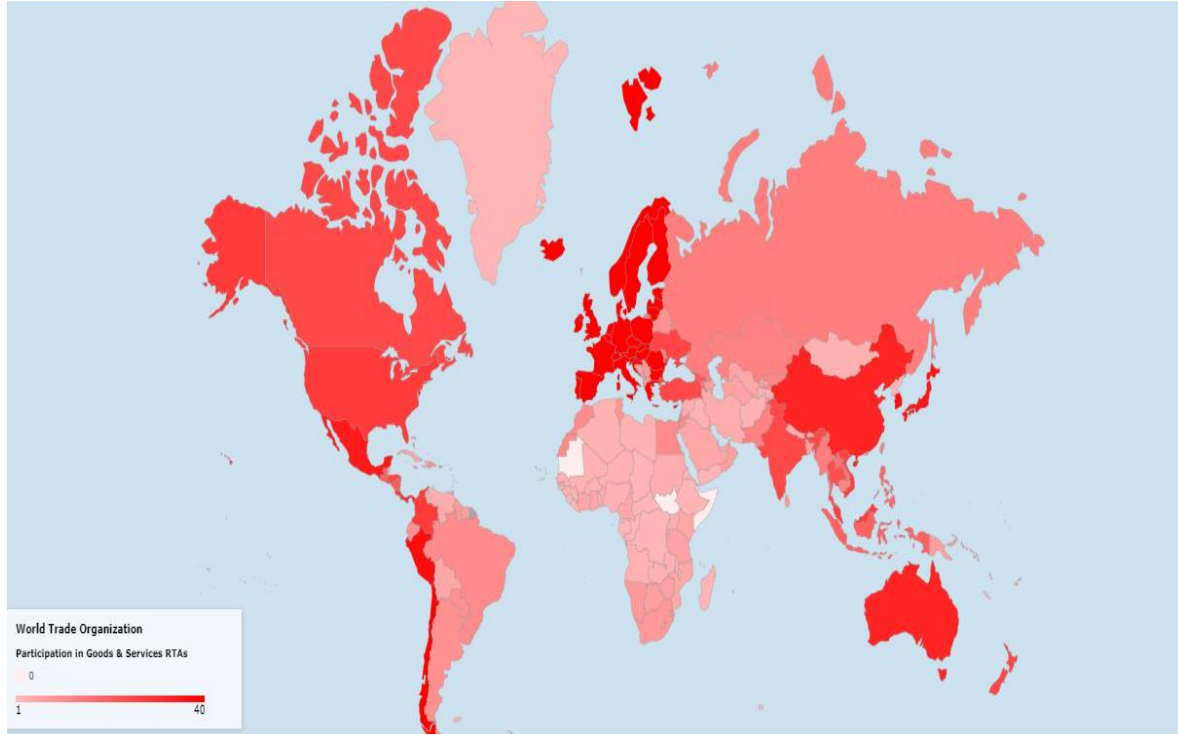

Türkiye

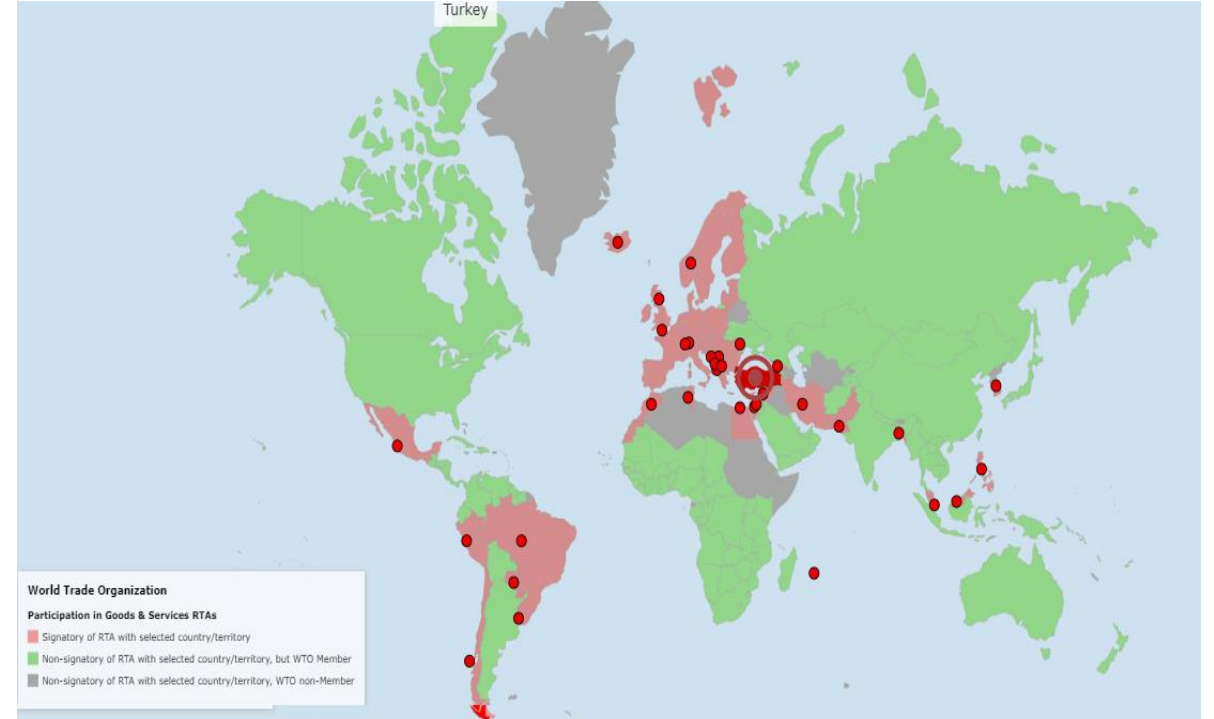

Bölgesel Ticaret Anlaşmaları (RTA)

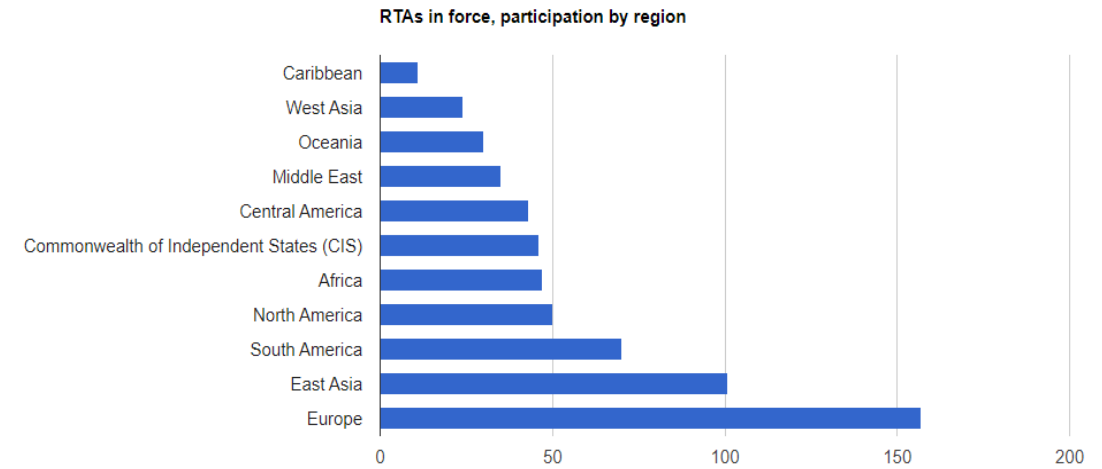
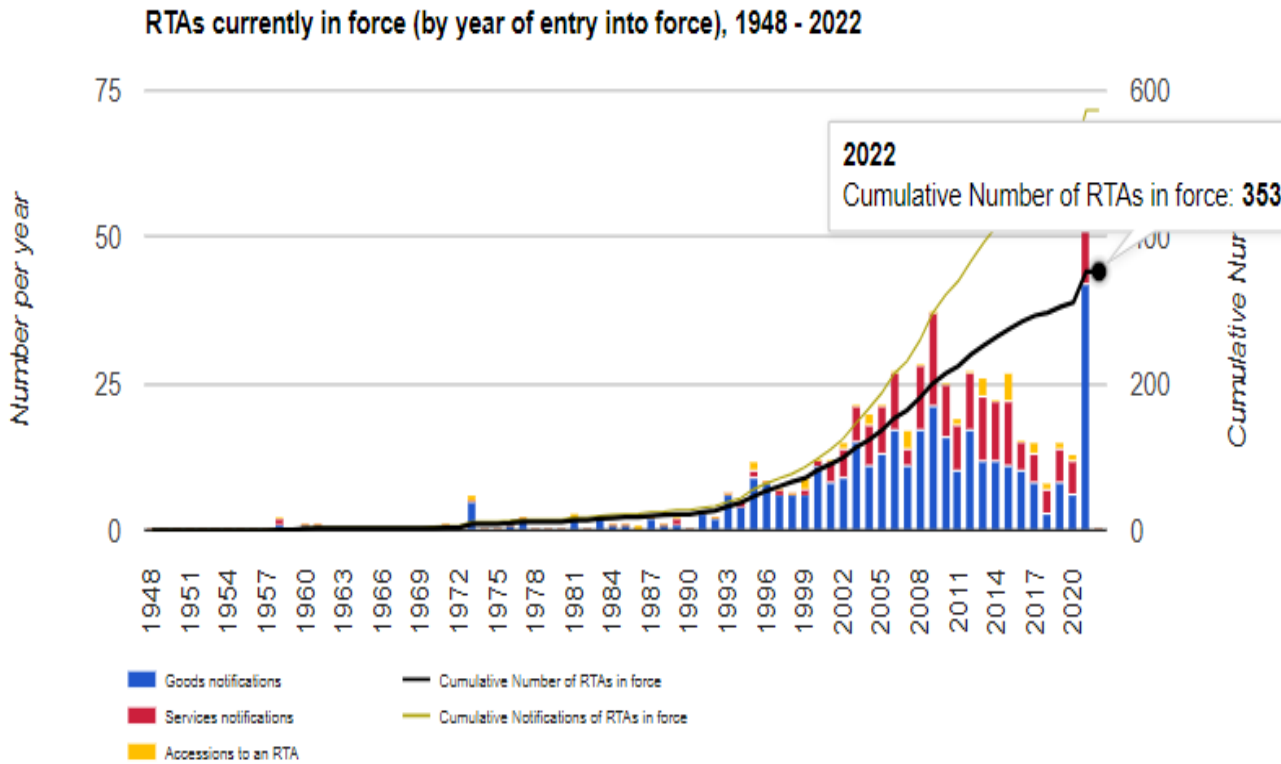

Note: The composition of regions may be found in the RTA database [User Guide](#). RTAs involving countries/territories in two (or more) regions are counted more than once.

Source: WTO Secretariat - January 20, 2022

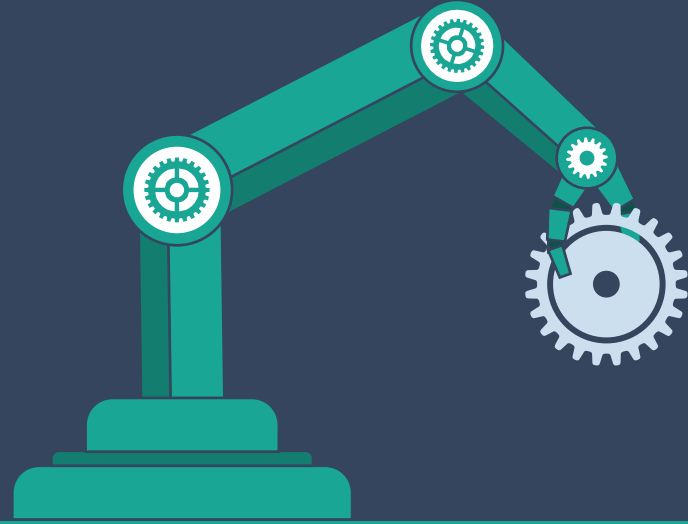

RIGIN
OF GOODS

Tercihli Menşe

Tercihli Ticaret Sistemi

GTS Menş e İspat Belgeleri

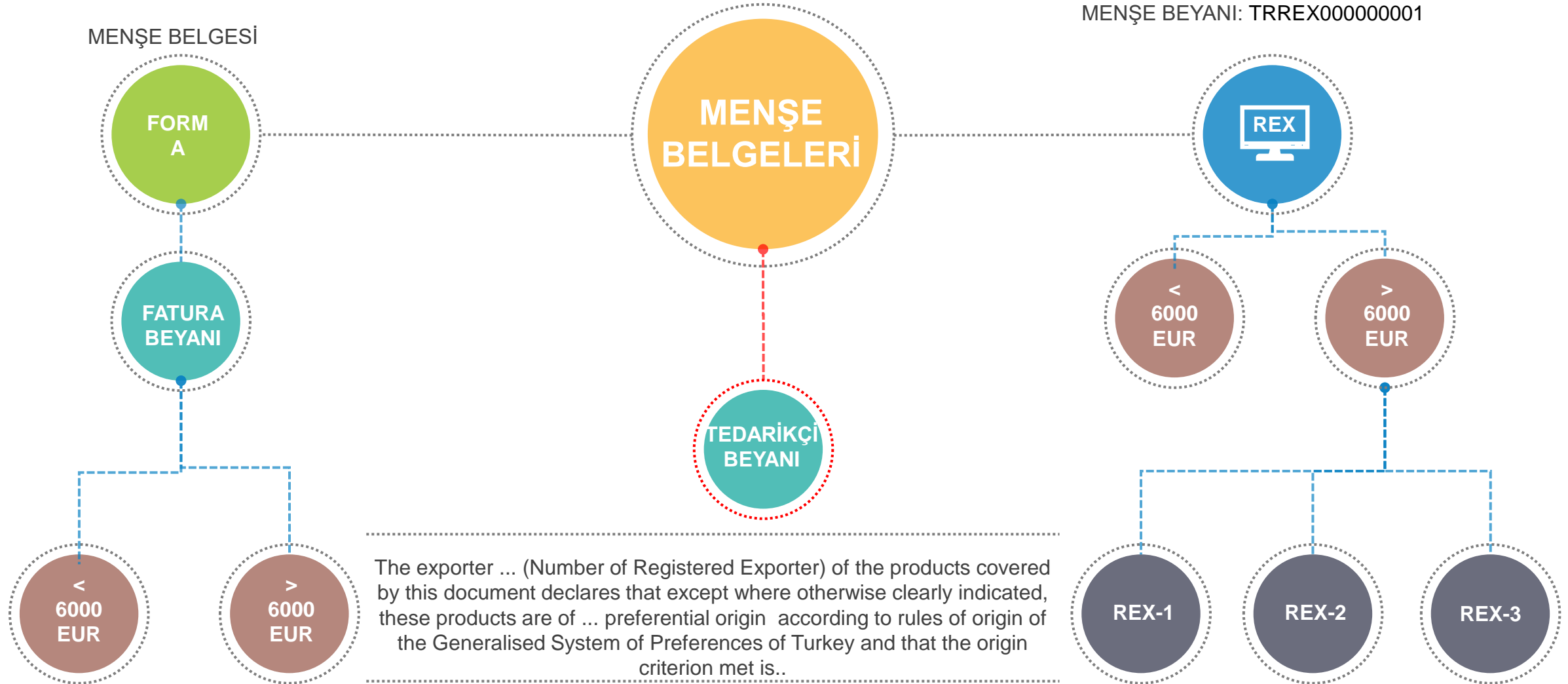

Avrupa Akdeniz Ticaret Havzası



ÜNİSPED GÜMRÜK MÜSAVİRLİĞİ

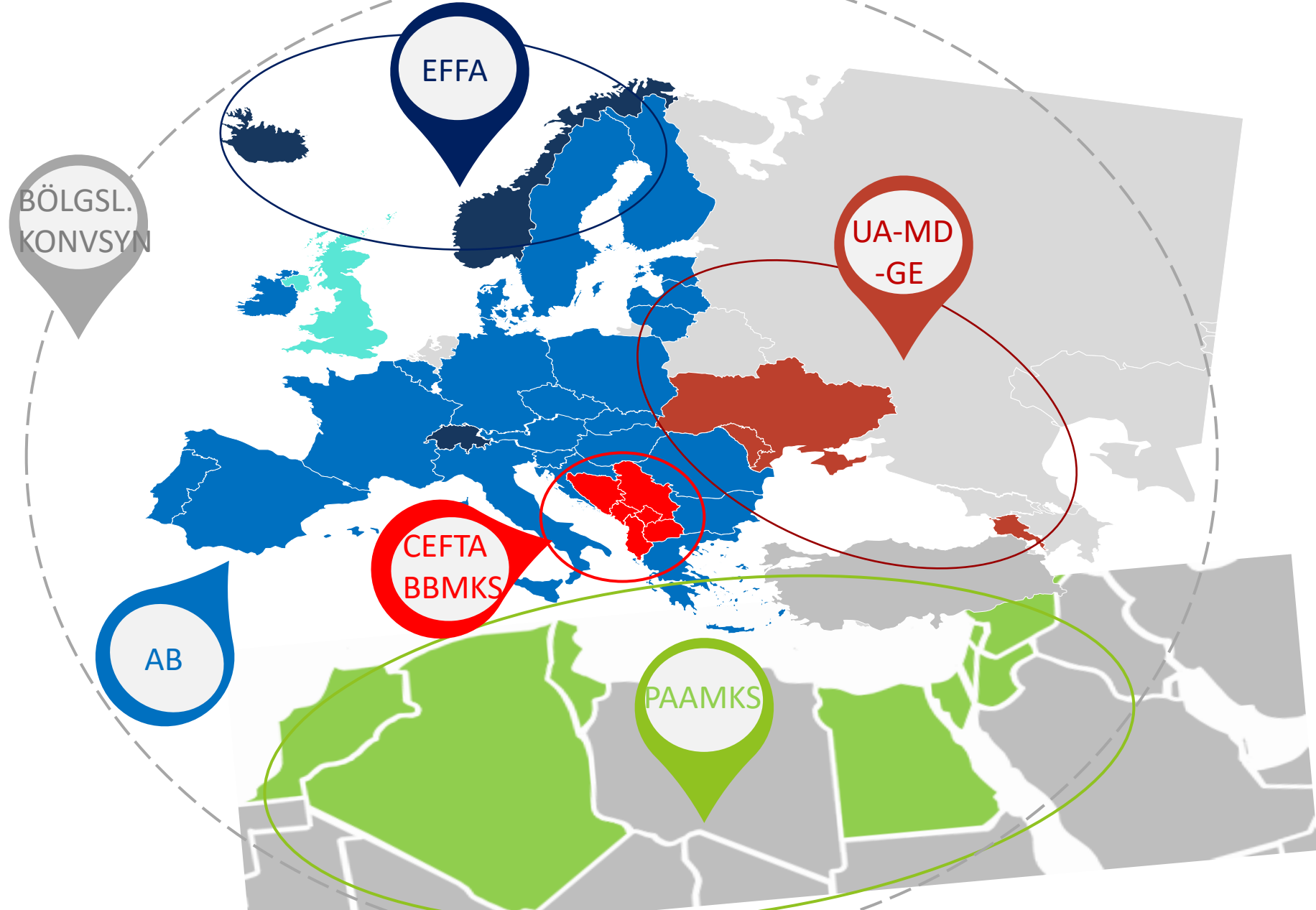

PAAMKS Menşe Belgeleri



ÜNİSPED GÜMRÜK MÜSAVİRLİĞİ

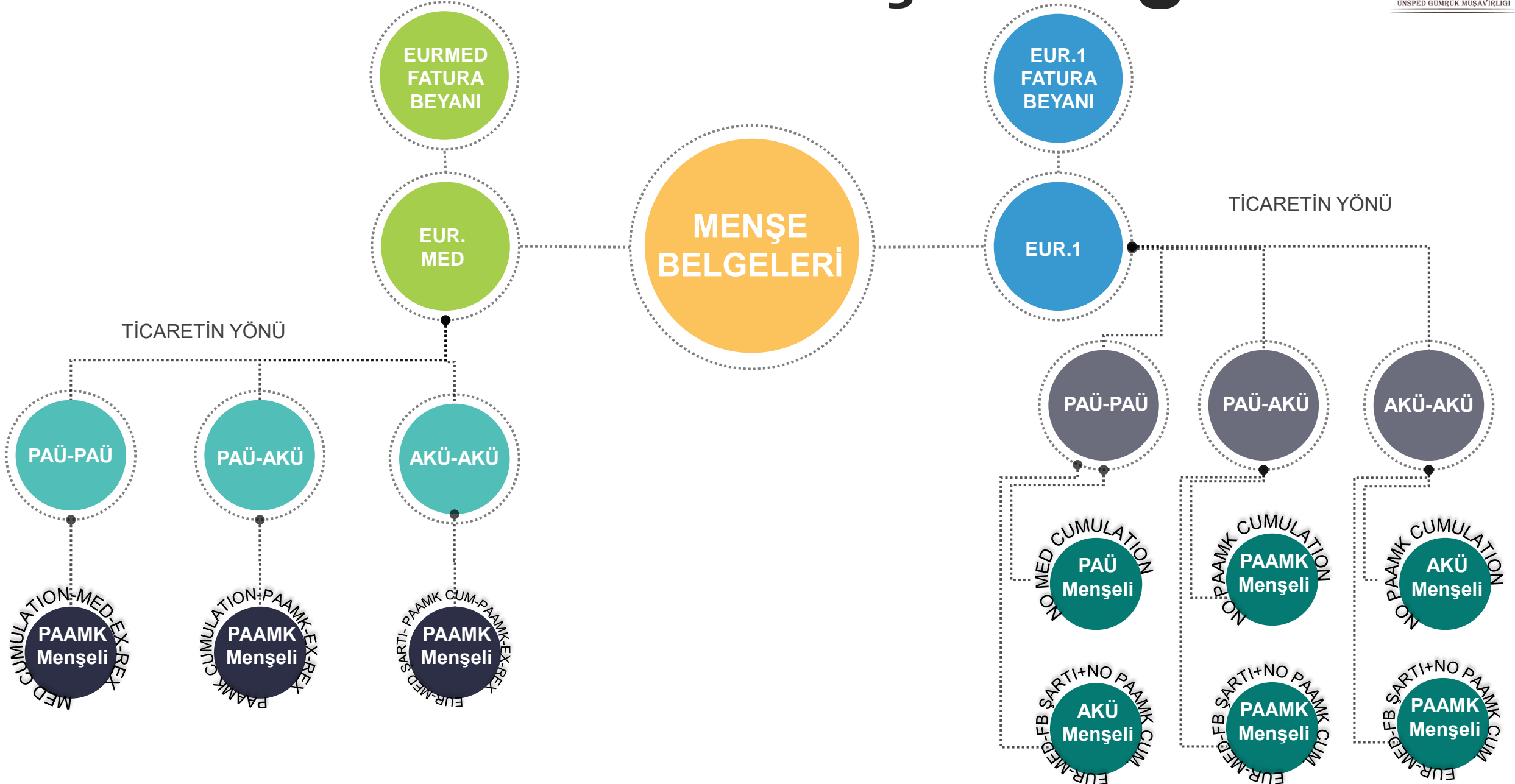

Menşe İspat Belgeleri

Government Certification

- Menşe Şahadetnamesi
- EUR.1- EUR. MED
- FORM A

Self Certification

- Fatura Beyanı
- Menşe Beyanı
- Importer's Knowledge/İthalatçı Beyanı

MEN. ŞAH.

FORM A

EUR MED

EUR. 1

1. Başvuru Consignee Expéditeur	No L. 0851751	ORIGINAL ORIGINAL ORIGINAL
MENŞE ŞAHADETNAMESİ CERTIFICATE OF ORIGIN CERTIFICAT D'ORIGINE		
2. Alınan Consignee Destinataire	3. Menşe Ülkesi Country of Origin Pays d'origine	5. Çabukluklar Remarks Remarques
4. Taahhüt Bilgisi (Tercihli Bilgi) Informations relatives au transport (mention facultative)	7. Miktar Quantity Quantité	
8. Notlar Notes Remarques		
9. Yabancı Temsilatçı (Tercihli) Notu The Undersigned Authority Certifies That The Goods Described Above Originate In The Country Shown In Box 3. L'autorité soussignée certifie que les marchandises décrites ci-dessus sont originaires du pays figurant dans le case No-3.		
Dischargee Yeri ve Tarihi, İmza, İmza ve Yüklü Memleketi Place and date of issue, name, signature and stamp of competent authority Lieu et date de délivrance, désignation, signature et cachet du T. autorisé compétent		

1. Goods consigned from (Exporter's business name, address, country)	Reference No. 0068351				
GENERALIZED SYSTEM OF PREFERENCES CERTIFICATE OF ORIGIN (Combined declaration and certificate) FORM A					
2. Goods consigned to (Consignee's name, address, country)	Issued in (country) See notes overleaf				
3. Means of transport and mode (as far as known)	4. For official use				
5. Item number	6. Marks and numbers of packages	7. Number and kind of packages, description of goods	8. Origin criterion	9. Gross weight or other quantity	10. Number and date of invoice
11. Certification It is hereby certified, on the basis of control carried out, that the declaration by the exporter is correct.					
12. Declaration by the exporter The undersigned hereby declares that the above details and statements are correct; that all the goods were produced in (country) and that they comply with the origin requirements specified					

WARENVERKEHRSBESCHEINIGUNG		
1. Ausführender/Exporteur (Name, vollständige Anschrift, Staat)	EUR-MED Nr. X 005543	
Vor dem Ausfüllen Anmerkungen auf der Rückseite beachten		
3. Empfänger (Name, vollständige Anschrift, Staat) (Ausfüllung optional)	2. Bescheinigung für den Präferenzverkehr zwischen (Angabe der betroffenen Staaten, Staatsgruppen oder Gebiete)	
4. Staat, Staatsgruppe oder Gebiet, bei dem sich die Ursprungsregeln der Waren gelten	5. Bestimmungsland, -staatsgruppe oder -gebiet	
6. Angaben über die Beförderung (Ausfüllung optional)	7. Bemerkungen	
8. Laufende Nr., Zeichen, Nummern, Anzahl und Art der Packstücke (1); Warenbeschreibung	9. Bruttogewicht (kg) oder andere Menge (z. B. m³ usw.)	10. Bestimmungen (Ausfuhr- und Einfuhrbestimmungen)
11. SICHTVERWEIS DER ZOLLBEHÖRDE Die Richtigkeit der Erklärung wird bescheinigt. Ausführer (Ausfuhrerzeugung):		12. ERKLÄRUNG DES AUSFÜHRERS/ EXPORTEURS Der Unterzeichnete erklärt, dass die angegebenen Waren die Voraussetzungen erfüllen, um diese Bescheinigung zu erlangen.
Ausführer: Österreich Ausfuhrerzeugung: Österreich Ort und Datum: (Ort und Datum)		Ausführer: (Ort und Datum)

WARENVERKEHRSBESCHEINIGUNG		
EUR. 1 Nr. AR 135381		
Vor dem Ausfüllen Anmerkungen auf der Rückseite beachten		
1. Ausführender/Exporteur (Name, vollständige Anschrift, Staat)	2. Bescheinigung für den Präferenzverkehr zwischen der (Angabe der betroffenen Staaten, Staatsgruppen oder Gebiete)	
3. Empfänger (Name, vollständige Anschrift, Staat) (Ausfüllung optional)	4. Staat, Staatsgruppe oder Gebiet, bei dem sich die Ursprungsregeln der Waren gelten	
5. Bestimmungsland, -staatsgruppe oder -gebiet	7. Bemerkungen	
8. Laufende Nr., Zeichen, Nummern, Anzahl und Art der Packstücke (1); Warenbeschreibung	9. Bruttogewicht (kg) oder andere Menge (z. B. m³ usw.)	10. Bestimmungen (Ausfuhr- und Einfuhrbestimmungen)
11. SICHTVERWEIS DER ZOLLBEHÖRDE Die Richtigkeit der Erklärung wird bescheinigt. Ausführer (1):		12. ERKLÄRUNG DES AUSFÜHRERS/ EXPORTEURS Der Unterzeichnete erklärt, dass die angegebenen Waren die Voraussetzungen erfüllen, um diese Bescheinigung zu erlangen.
Ausführer: (Ort und Datum)		Ausführer: (Ort und Datum)

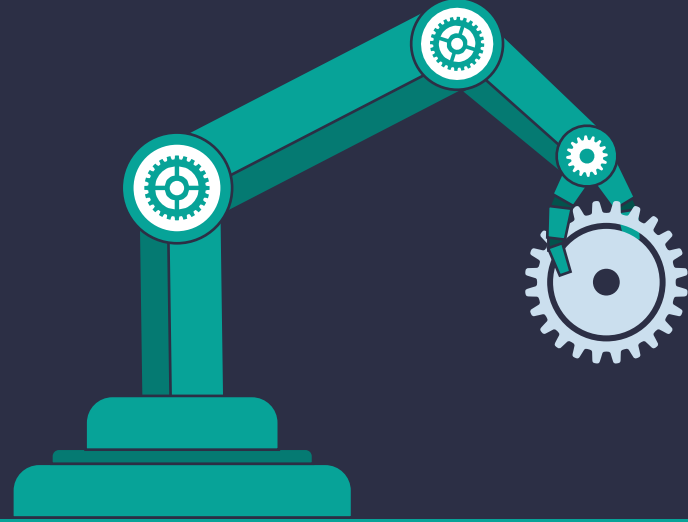

RIGIN
OF GOODS

Türk Menş e Sistemi ve Vergiler

Gümrük Vergileri

Türk Menşesi Sistemi



Diğer Ürünlerde Menşe

Kritik Ürünler
KDK ve EİİK Ekli Liste
Menşe Yorum Kuralları: 8 Adet Not
Listede Kayıtlı Olmayan Eşyalar İçin Esas
Alınmaktadır.



Bağlayıcı Menşe Bilgisi

Talep üzerine en geç 150 gün içerisinde verilir
3 Yıl geçerlidir.
İptal Edilebilir veya Değiştirilebilir
Uygulamada Örneği Yoktur.



Tekstil Ürünlerinde Menşe

Tarife Pozisyonunda Değişiklik Kriteri
Double Transformation
KDK ve EİİK Ekli Liste



İbraz ve Kontrol

Sonradan ibraz: 6 ay süre + Teminat
Sonradan Kontrol + Teminat
Olumsuzsa GK.234+5607 KMK



Menşe Şahadetnamesi Aranacak Haller

Ticaret Politikası Önlemleri
İlave Gümrük Vergisi
Ek Mali Yükümlülük
Birden Fazla Önlem
AB: OKK 47. Madde

Sorunlar ve Çözümler

- GY 205/4-c Doğrudan TPÖ veya İGV, EMY uygulandığı ülke menşeli beyan edilmesi (24/05/2019)
- GY 205/4-ç Birden fazla önleme tabi olan eşya veya birden fazla ülkeye farklı uygulanan önlemlerde menşe şahadetnamesi aranır. (01.04.2020)
- GY 205/4-ç AB-ATR Risk Kriterinden OKK 47. mad. (TPÖ) (10.12.2020)
- GY 38/2:Beyan esnasında menşe şahadetname ibraz edilemiyorsa ve eşyada TPÖ, İGV, EMY varsa teminat + 6 ay süre
- 38/3 Tescil esnasında vergiler ödenmişse 6 ay içerisinde geri verme
- GY Geçici 16/1 . Madde: TPÖ, İGV ve EMY'de geçmişe yönelik (6 ay) menşe belgesi getirilebilmesi imkanı
- GY Geçici 16/2 . Madde: İGV'de AB menşeli ve çapraz kümülasyon menşeli eşyalar için 6 ay ilave süre (01.04.2020)
- GY Geçici 16/3 . Madde: İGV, EMY ve TPÖ konusu eşyalar için ilave süre ve 16/4. Madde 24.05.2019 öncesi için İhracatçı beyanı



İLAVE GÜMRÜK VERGİSİ

İGV: ATR + AB veya Türkiye veya PAAMKS veya BBMKS 2017/4 Sayılı Tebliğ: İhracatçı Beyanı- AB veya Türk menşeli
Menşe Belgesi B: Men Şah. TB/UDTB veya Tercihli Menşe Belgesi.



TEV- EMY

TEV EMY: Türkiye GTS Hassas Sektör Uygulaması
TEV EMY = Türkiye MFN Oranı - AB GTS Oranı
GTİP 6109.10 Tişört; Türkiye DÜ=%12; AB GTS Oranı = Türkiye GYÜ = %9,6
2018/11799 Karar Birden Fazla ülkeye farklı oranlar
TEV EMY= Hindistan Menşeli %2,4; Bangladeş Menşeli %12
ATR + İhracatçı Beyanı = CEZA (GK234)



ABD EMY

Bir Eşyanın Hem ABD-EMY ve hem de TEV-EMY tabi olması
GTİP :3926.90 TEV EMY (Pakistan)= %6,5 ve ABD-EMY = %30
AT.R + İhracatçı Beyanı ile menşe ispatı sorunu

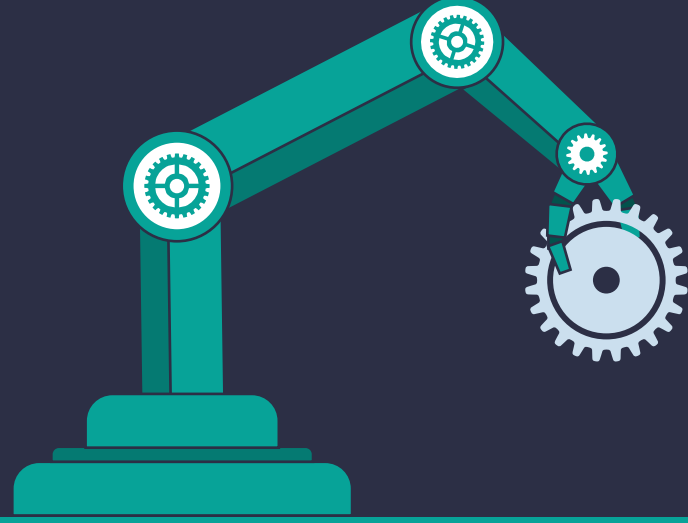

RIGIN
OF GOODS

Menş e Mühendisliđi

Stratejik Menş e Yönetimi

TERCİHLİ MENŞE ESASLI TİCARET

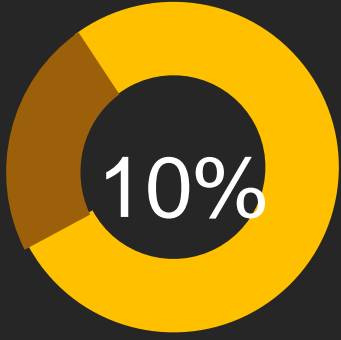

Brexit Öncesi

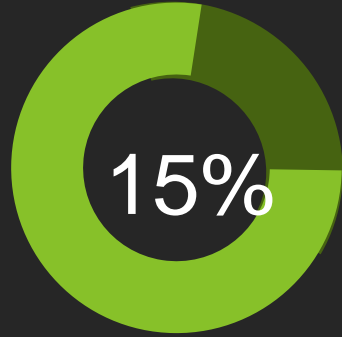

Brexit Sonrası

DIŞ TİCARETTE TERCİHLİ MENŞE VE TARİFİ (Milyar USD)

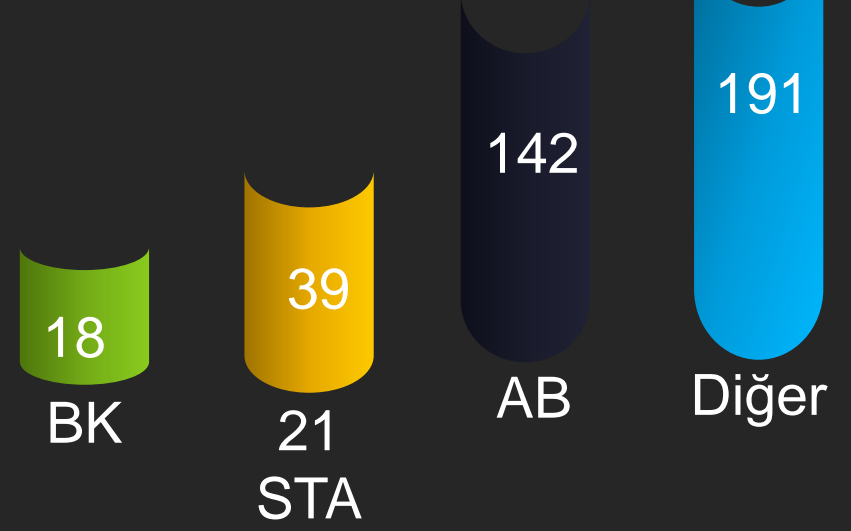

TERCİHLİ MENŞE

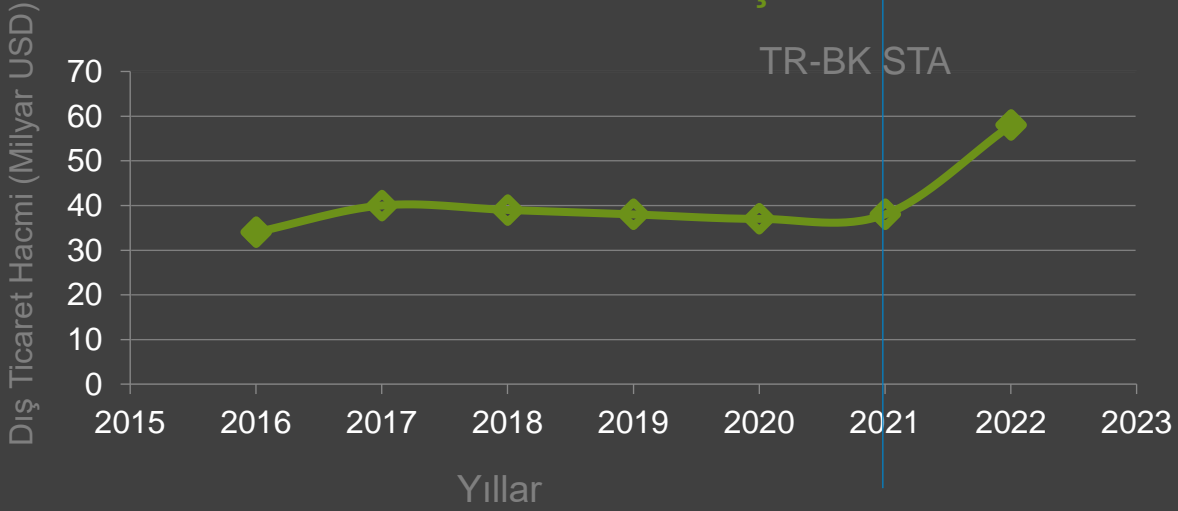

TİCARET POLİTİKASI ÖNLEMLERİ (Adet)

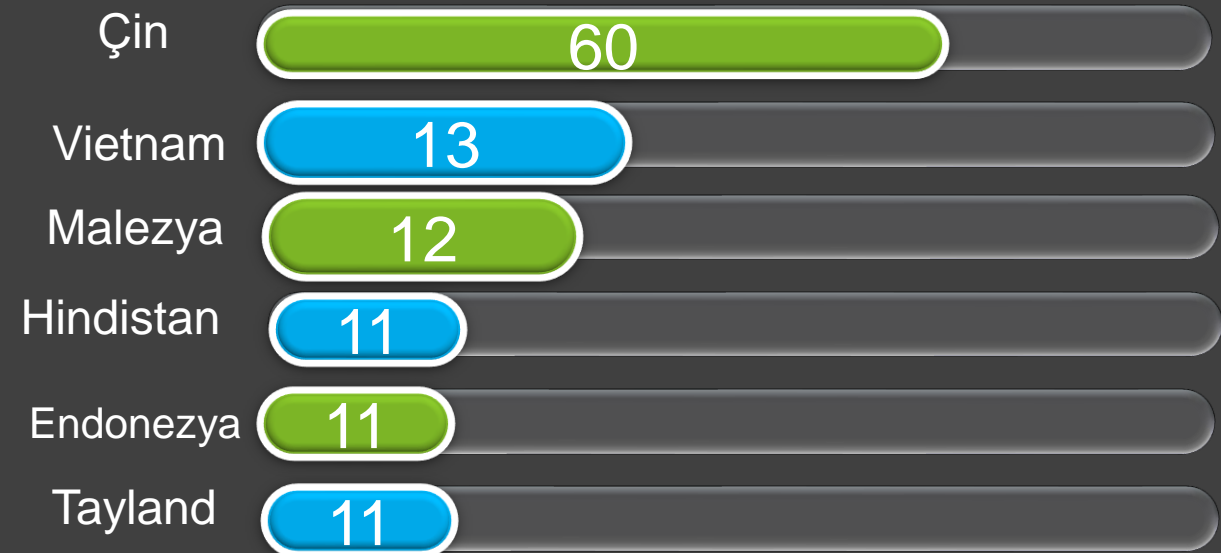

TERCİHLİ MENŞE ESASLI TİCARET

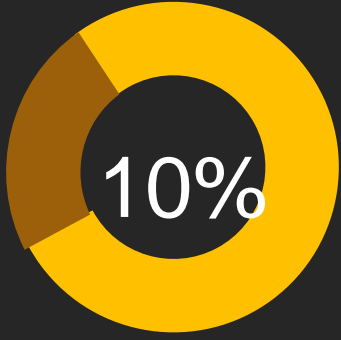

Brexit Öncesi

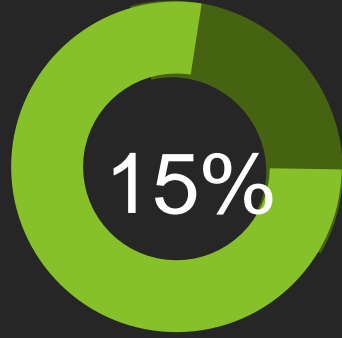

Brexit Sonrası

DIŞ TİCARETTE TERCİHLİ MENŞE VE TARİFE (Milyar USD)

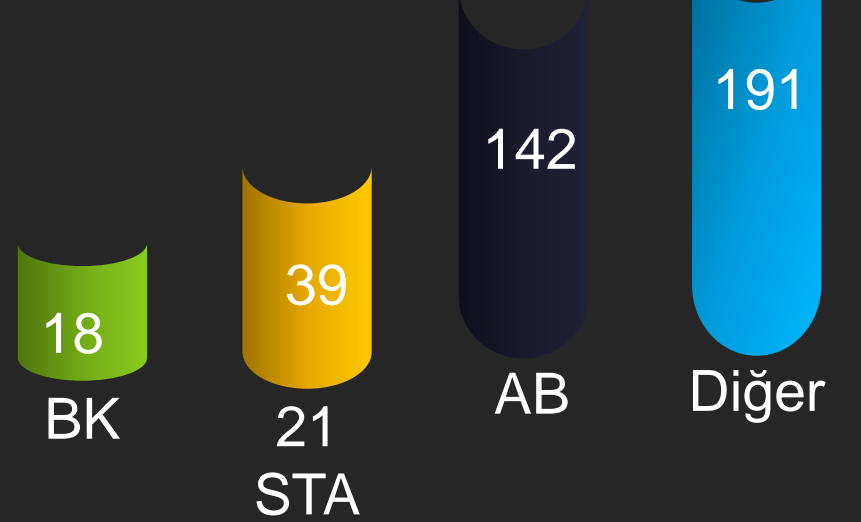

TERCİHLİ MENŞE

TR-BK STA

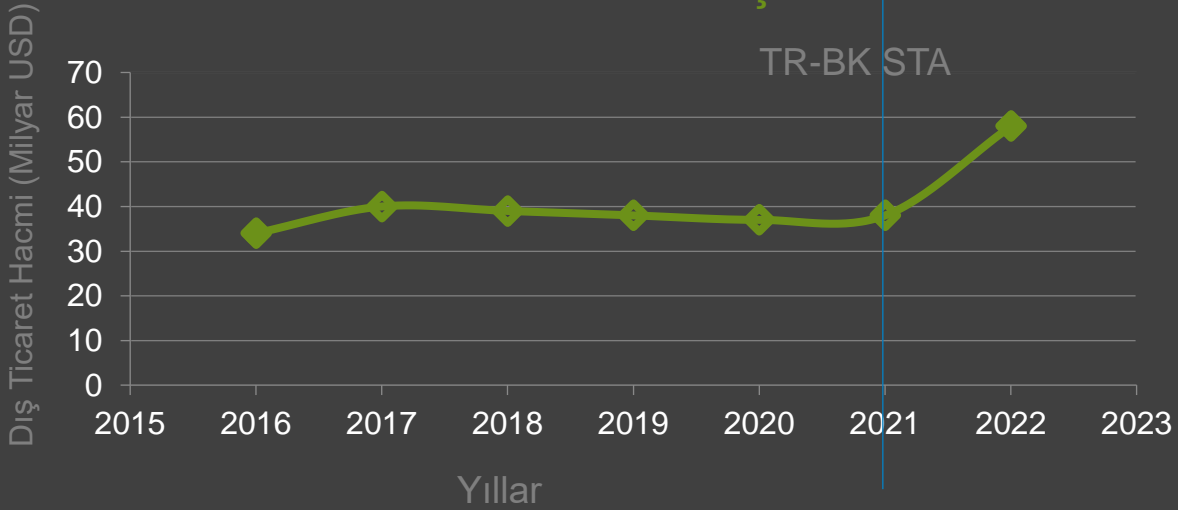

DIŞ TİCARET HACMİ TERCİHLİ TARİFE (%)

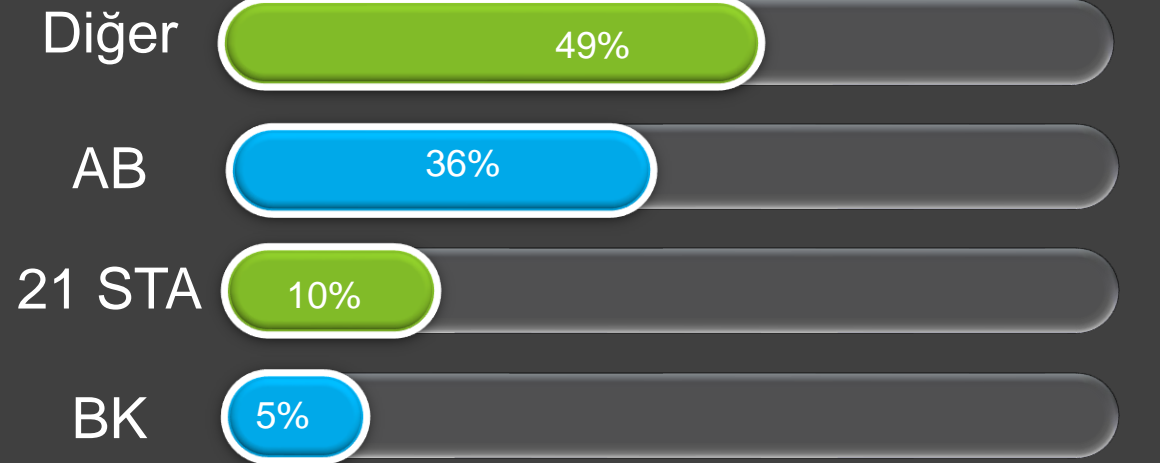

Stratejik Menşe Yönetimi



ÜNSPED GÜMRÜK MÜSAVİRLİĞİ

Rekabet Üstünlüğünün Kaynağı



“ *Stratejik menşe yönetimi, bir firmanın küresel tedarik zinciri yönetiminin o firmanın kurumsal amaçlarıyla uyumlaştırılmasıdır.* ”

Menş e Mühendisliđ i



ÜNSPED GÜMRÜK MÜSAVİRLİĐ İ

“

Menş e Mühendisliđ i, bir ürünün, üretiminde kullanılan girdilerin menş e statülerinin söz konusu ürünün menş e kuralında belirtilen şartlarla uyumlaştırılarak, bu ürünün ithal ülkesinde tercihli menş e statüsünde işlem görmesini sağlamak üzere imalat sürecinin yeniden planlanmasıdır.

”

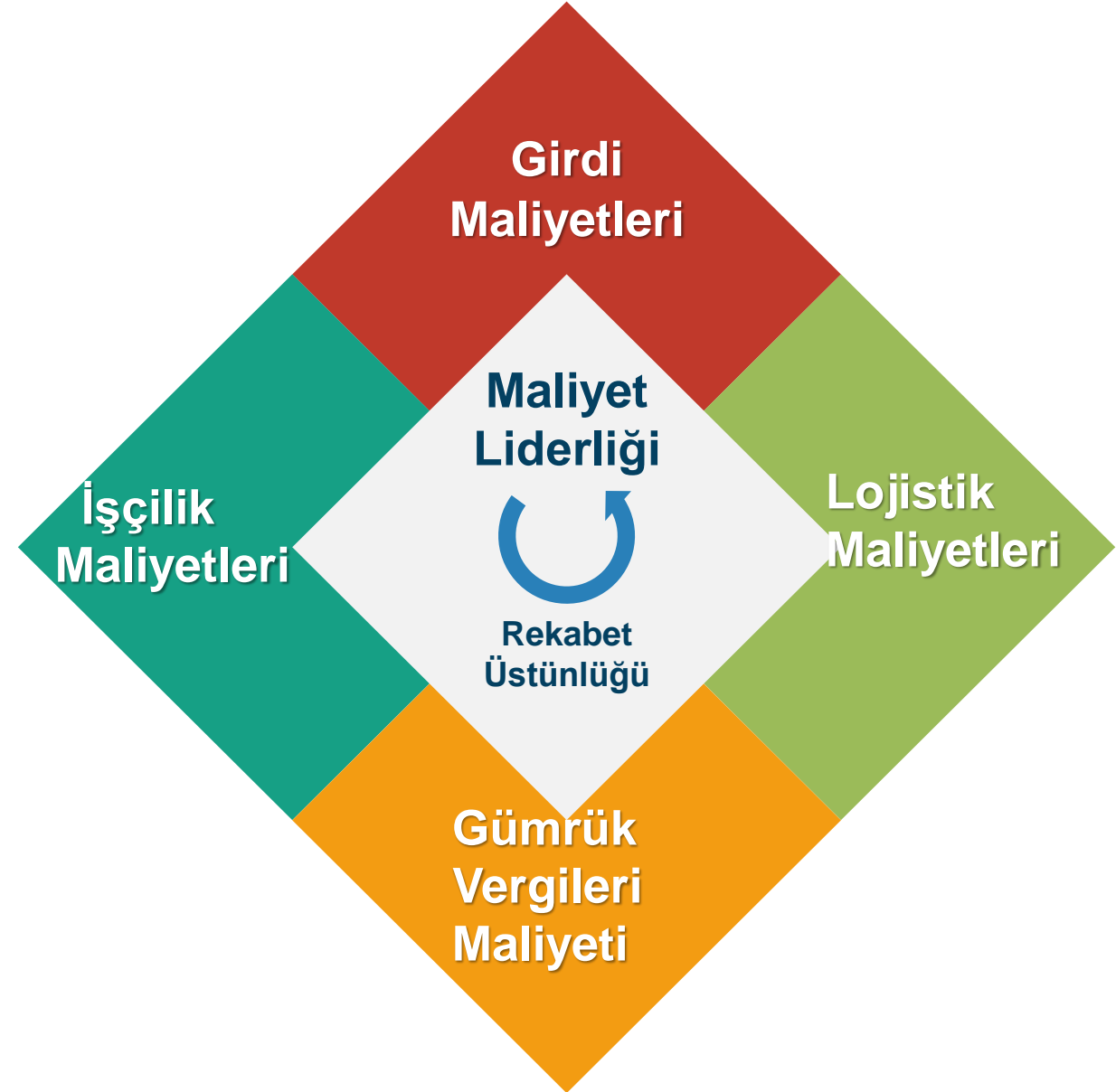

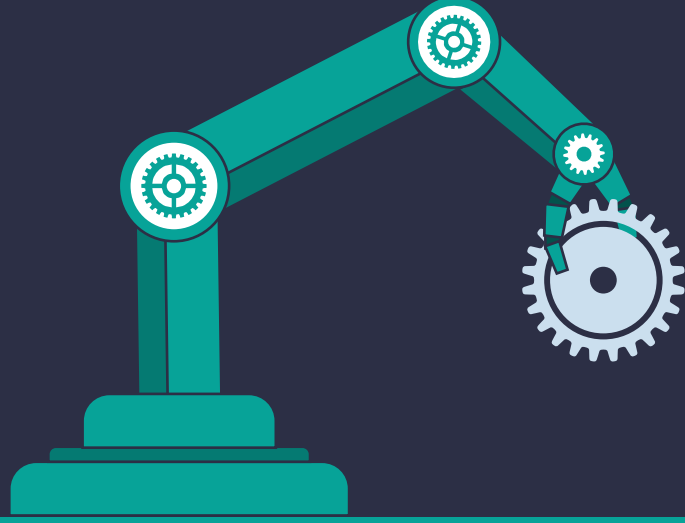

RIGIN
OF GOODS

Teşekkürler

Faruk ŞEN – Genel Müdür Yardımcısı
faruksen@ugm.com.tr



Unspedgumrukmusavirligi



/UNSPED



Ünsped Gümrük Müşavirliği



@UNSPEDGM



ünsped gümrük müşavirliği



ugm.com.tr